

MUSEO PROVINCIAL DE BELLAS ARTES DE SALTA



El Camino, óleo, 1949

MARIA MARTORELL

P a i s a j e s 1947 / 1954

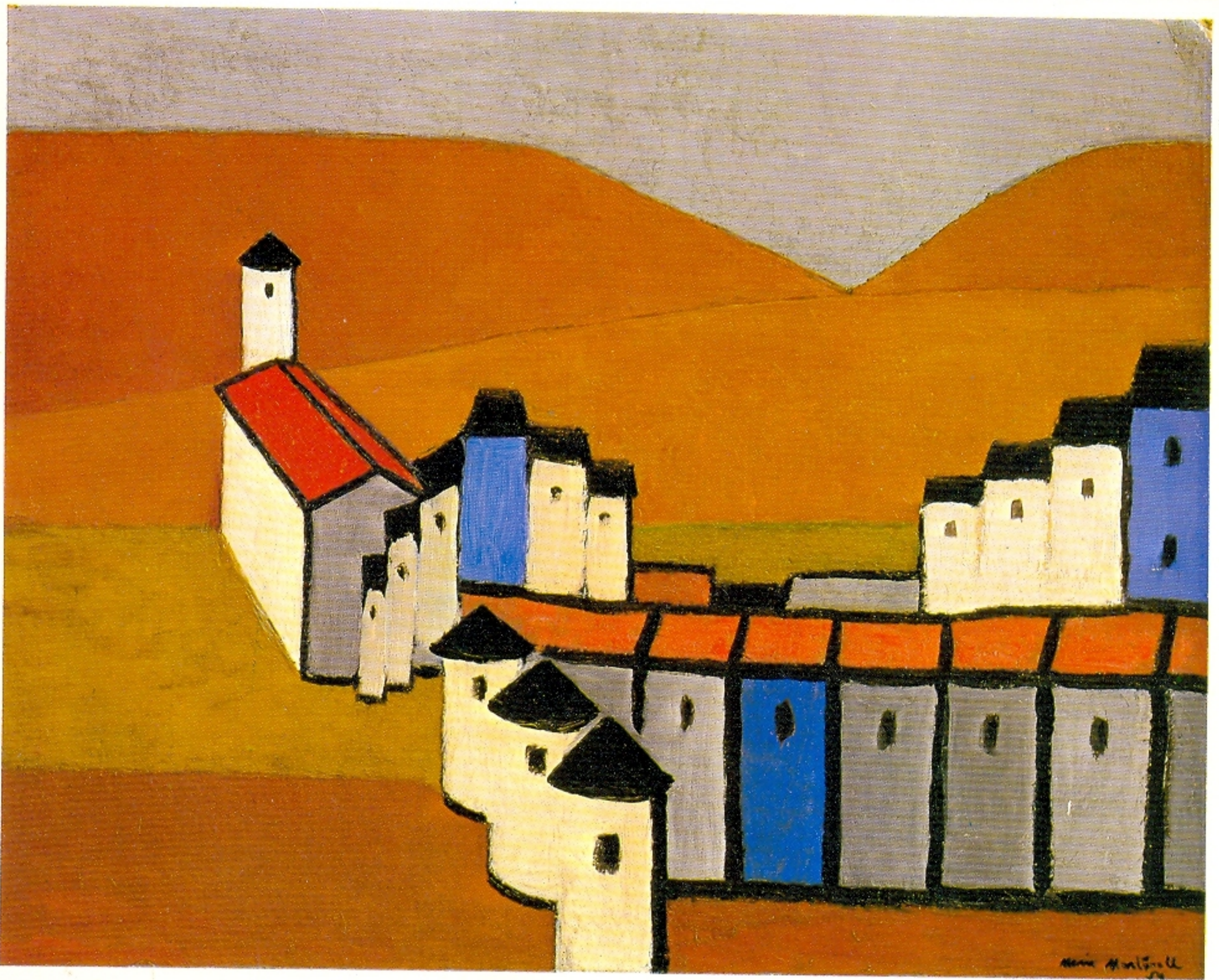

Pueblo de Cataluña IV, óleo, 1953/1954

" No hay duda que una retrospectiva tiene la vertebración de esa continuidad ligada de los tiempos y secuencias creativas. En tu obra esa continuidad no está quebrada sino que es una especie de sucesiones temporales donde las estructuras se van deslizando a un solo ritmo. La ondulación incluso pertenece a los paisajes de las primeras épocas; obras que no conocía y que me parecen de una potencia telúrica singular."

Rosa Faccaro

(Extraído del cuaderno de notas de los visitantes a la retrospectiva realizada en el Museo de Arte Moderno de Buenos Aires en Mayo de 1990)

Gobernador de la Provincia de Salta
Hernán H. Cornejo

Ministro de Cultura y Educación
María Esther Altube de Perotta

Director General de Cultura
Eduardo M. Ashur

Directora del Museo
Laura Navarini de Demergassi

**Del 19 de Julio
al 6 de Agosto
de 1991**



Fundación del Banco del Noroeste Coop. Lto.
Presidente : Dr. Juan Carlos Gottifredi