

Asociación **Amigos
del Museo
de Arte
Moderno**

Buenos Aires, Julio 16 de 1997

Señora
María Martorell
Pasaje Rivarola 196
Capital Federal

De nuestra consideración:

El próximo 30 de septiembre la Asociación Amigos organizará en el Salón Dorado del edificio del ex-diario La Prensa un evento, a total beneficio del Museo de Arte Moderno. Consistirá en un desfile de vestidos diseñados y confeccionados por Gino Bogani inspirados en obras del patrimonio del Museo. Los vestidos no serán desfilados por las convencionales modelos sino por destacadas señoras del quehacer cultural, político, económico y social argentino.

Por su valioso contenido artístico ha sido seleccionada la obra titulada "Ekho-a", 1968, óleo s/tela, 220 x 160 cm.

Además de la mencionada recreación del Sr. Bogani la Asociación de Amigos reproducirá la obra en un programa que se entregará a los asistentes al beneficio. Gino Bogani ofrecerá a la venta cada uno de los vestidos presentados lo que le permitirá cubrir parcialmente sus costos. Asimismo, el Sr. Javier Cura realizará una actuación lumínico acústica de algunas obras.

Creemos que ello reportará grandes beneficios promocionales y materiales para el artista y el Museo. Conscientes de su permanente interés por el Museo de Arte Moderno le solicitamos su autorización por escrito para utilizar la obra exclusivamente para este evento. (FUE AUTORIZADO)

Agradeciendo su atención lo saludamos muy atentamente.

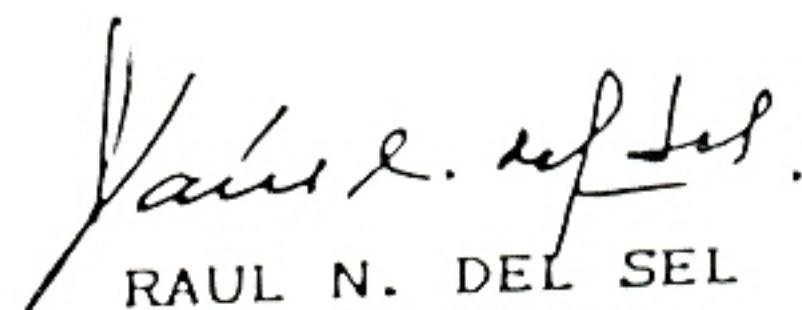
RAUL N. DEL SEL
Presidente

Giino Bogani

presenta

El arte está de moda

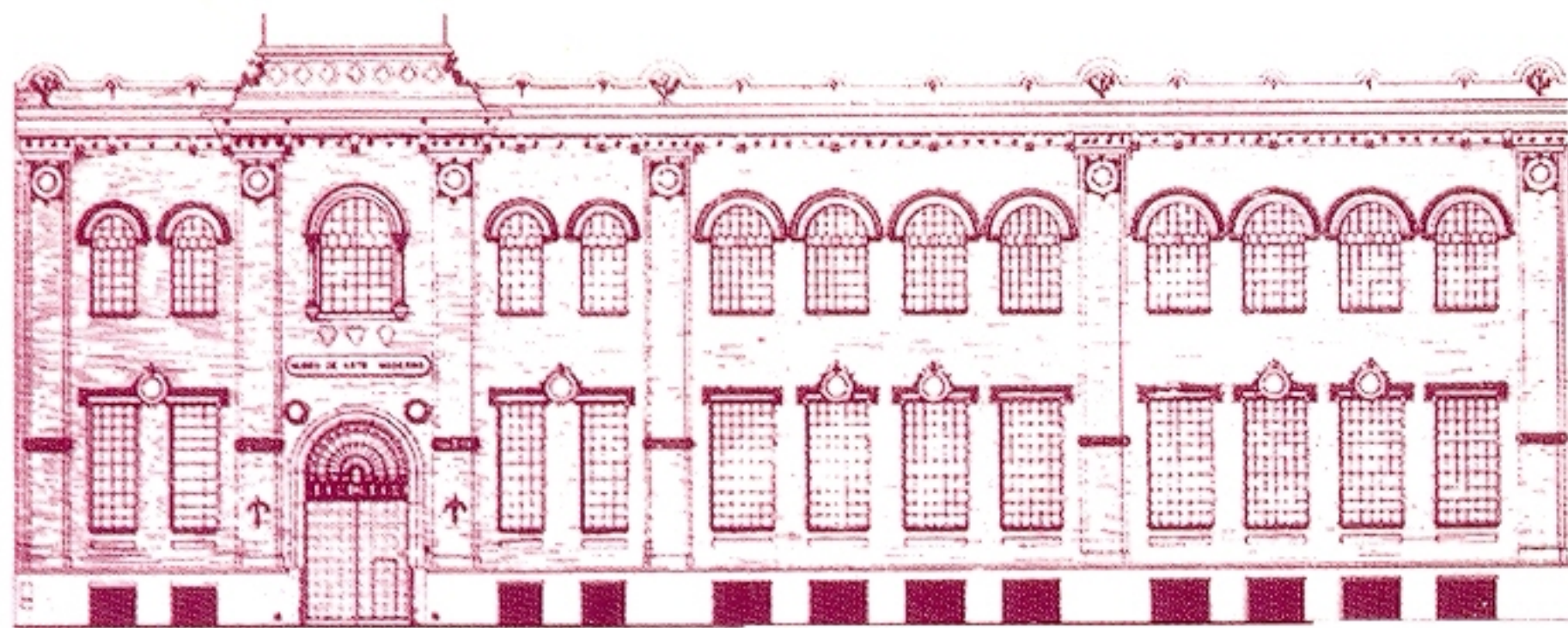

Asociación Amigos del Museo de Arte Moderno

GOBIERNO DE LA CIUDAD DE BUENOS AIRES

Jefe de Gobierno

Dr. Fernando de la Rúa

Vice Jefe de Gobierno

Dr. Enrique Olivera

Secretaria de Cultura

Lic. María Sáenz Quesada

Subsecretaria de Desarrollo Cultural

Lic. Teresa Anchorena

Subsecretario de Acción Cultural

Sr. Darío Lopérfido

Directora General de Museos

Lic. Guiomar de Urgell

Coordinadora del Museo de Arte Moderno

Lic. Laura Buccellato

COMISION DIRECTIVA

Presidente

Raúl N. del Sel

Vicepresidente

Germán Carvajal

Secretario

Beatriz Vermeulen de Stier

Prosecretario

Chantal F. de Erdozain

Tesorero

Gustavo Fiorito

Protesorero

Miguel Santarelli

Vocales Titulares

Cynthia P. de van Peborgh

Francisco Bausili

Mercedes C. de Espinosa Paz

Santiago L. Sanchez Elía

Lucio García del Solar

Vocales Suplentes

Flavia R. de La Tour d'Auvergne

Stefanía de Lagos Mármol

Revisor de Cuentas

Hernán Lavalle Cobo

Jorge Rebizo

Comisión de Honor

Rafael Squirru

Guillermo Whitelow

Samuel Paz

Eduardo García Mansilla

Roberto Del Villano

CONSEJO ASESOR NACIONAL

Rubén E. Beraja

Claudia Caraballo de Quentin

Pierre Joseph Crouzillard

Javier d'Ornellas

Erwin Goetz

Miguel de Larminat

José María Malbrán

Martín Oneto Gaona

Saul Raibenberg

Ed Shaw

Patricio Zavalía Lagos

Fernanda Galli

YPF



Una empresa en acción.

EL ARTE ESTA DE MODA

Nos es muy grato darles la bienvenida a esta fiesta del Arte y de la Moda. Si difícil es ponerse de acuerdo sobre una definición del arte, igual de arduo es precisar qué entendemos por moda. Moda es diseño aplicado, pero también es el diseñador y quién lo usa. Igualmente importante es el cómo se lo usa. La moda trasciende lo concreto y se integra en el ámbito de lo conceptual. Así también es el arte y en especial el que conocemos como moderno. ¿Es el cuadro, la instalación, el video? Creemos que es todo eso y mucho más. El hecho artístico está en el que lo crea tanto como en el que lo aprecia. Está en lo que el artista quiere expresar y en lo que sentimos y entendemos, nuestra propia y única experiencia artística. Gino Bogani consiguió reunir esos dos mundos en apariencia tan diversos en una realización que trasciende el convencional desfile de modas. Logró una recreación artística, su personal y talentosa visión de 17 obras del patrimonio del Museo de Arte Moderno plasmada en igual cantidad de creaciones.

Todo lo que la Asociación de Amigos recaude será destinado a continuar con las obras del edificio del Museo de Arte Moderno de Avda. San Juan 350. Con gran satisfacción hemos inaugurado recientemente el Auditorio del Museo, destinado a extensión cultural: conferencias, mesas redondas, paneles y exhibición de obras concebidas sobre ese nuevo soporte tecnológico que es el video.

Con el entusiasmo de siempre, empeñados en la difusión del arte de nuestros días y visualizando un futuro estimulante para nuestra ciudad, los invitamos a sumarse a esta cruzada en pos de un prominente Museo de Arte Moderno para Buenos Aires.

La comisión directiva.

LA ASOCIACION DE AMIGOS AGRADECE A:

Park Hyatt Buenos Aires Hotel

Al programa "Come on Baby" de Marizú Terza
Canal Arte

José Antonio Berni y Sra.

Ruth Benzacar, Galería de Arte

Parfums Salvador Dalí

Las señoras que gentilmente desfilan las creaciones

Grupo "El Umbral"

El grupo "El Umbral", creado y dirigido por Javier Cura, trabaja desde hace más de cinco años experimentado en diversos campos que conforman el hecho teatral. Entre ellos hemos investigado las posibilidades que tiene la luz para convertirse en un lenguaje capaz de comunicar una experiencia artística.

Es por ello que la Asociación Amigos del Museo de Arte Moderno nos ha encomendado reinterpretar a través de distintas proyecciones lumínicas las obras de los artistas de la colección del Museo de Arte Moderno.

El propósito es utilizar el manejo de las sombras, los reflejos, la luz, y las reproducciones artísticas para multiplicar las dimensiones significativas de estas obras plásticas.

El grupo trabajó creativamente en esta oportunidad con los siguientes integrantes: Oscar Romero, José Mehrez, Alejandro Pisano y Javier Cura.

"El Umbral" ha recibido en su trayectoria artística los siguientes premios:

- 1993 - Premio Coca-Cola a las Artes.
- 1994 - Bienal Arte Joven de la Ciudad de Buenos Aires.
- 1995 - Fundación Antorchas, subsidio a la creación artística.

El grupo "El Umbral" agradece la colaboración de la Asociación Amigos y a la Sra Laura Buccellato, Coordinadora del Museo de Arte Moderno, sin cuya cooperación nuestro evento no habría sido posible.



ALBERTO GRECO
"Pintura" - 1960 - Collage s/ madera y pintura 210 x 145 cm

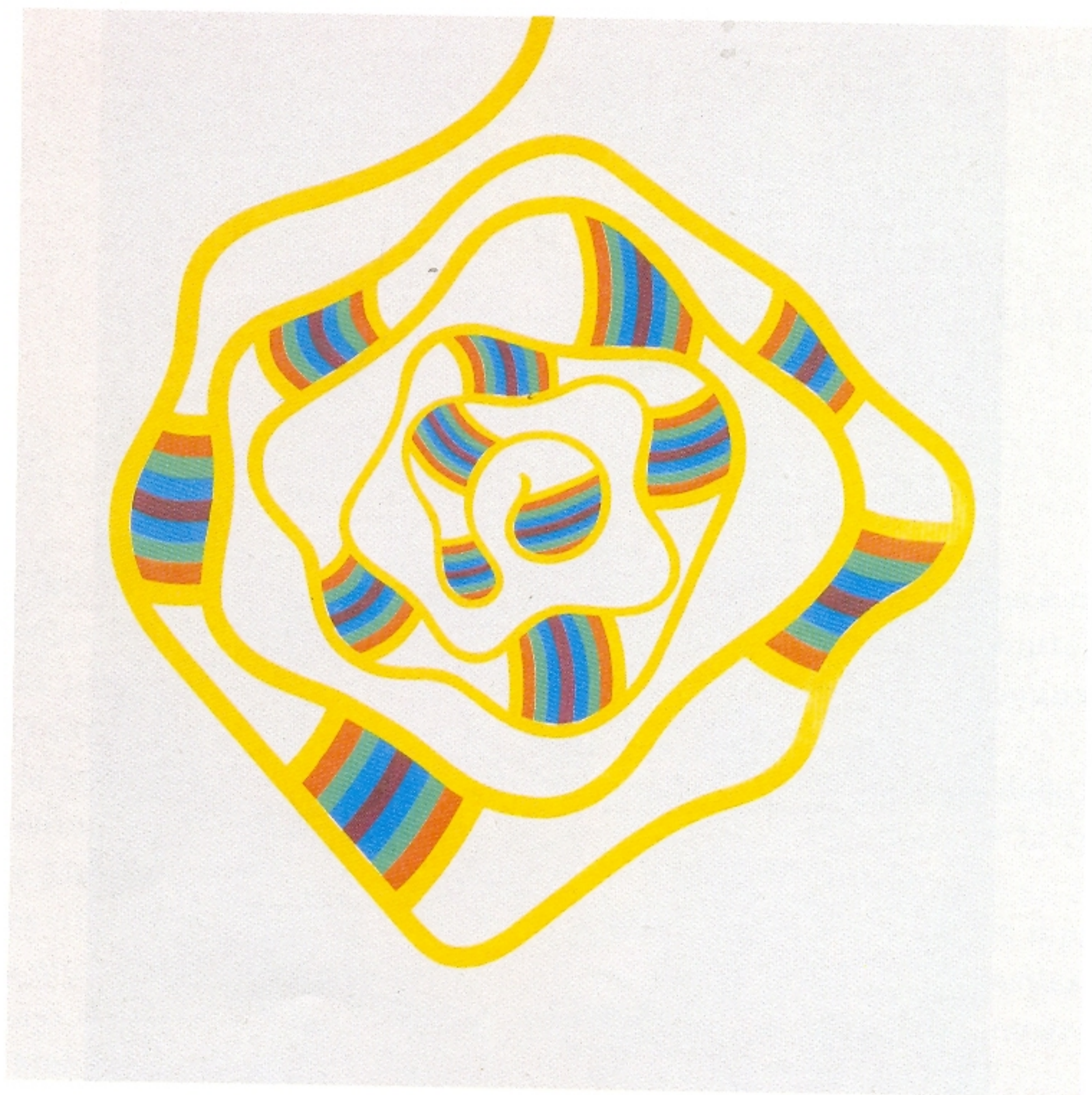

VICTOR MAGARIÑOS D.
"Finito-Infinito" - 1968 - Pintura acrílica y óleo s/ tela 180 x 180 cm

ARTE CONTEMPORANEO

Brasil: NUEVAS PROPUESTAS

del 4 de setiembre de 1997
al 4 de octubre.

NUEVO ESPACIO

Diego Gravinese, "SURFER" (Pinturas)

del 4 de setiembre de 1997
al 4 de octubre.

R U T H
B E N Z A C A R

G A L E R I A D E A R T E

Florida 1000 (1005) Buenos Aires - Argentina. Tel. 54-1-313-8480 Fax: 313-1028

Juan Batlle Planas
Antonio Berni
Jorge de la Vega
Alfredo Hlito

Jacques Bedel
Luis F. Bénédict
Juan Carlos Distéfano
Nicolás García Urriburu
Victor Grippo
Alberto Heredia
Enio Iommi
Marie Orensanz
Rogelio Polesello
Liliana Porter
Alfredo Prior
Alejandro Puente
Josefina Robirosa
Pablo Suarez
Clorindo Testa

Eduardo Alvarez
Ernesto Ballesteros
Fabián Burgos
Nicola Costantino
Rosana Fuertes
Daniel García
Sebastián Gordin
Diego Gravinese
Jorge Gumier Maier
Miguel Harte
Graciela Hasper
Fabio Kacero
Leonardo Kestelman
Alejandro Kuropatwa
Jorge Macchi
Juan Paparella
Marcelo Pombo
Pablo Reinoso
Pablo Siquier

CONSEGUR

S.A.

CONSULTORES EN SEGUROS

Lavalle 556 - 5° piso (1047) Bs. As.
Telefax:322-6119 tel: 394-8325

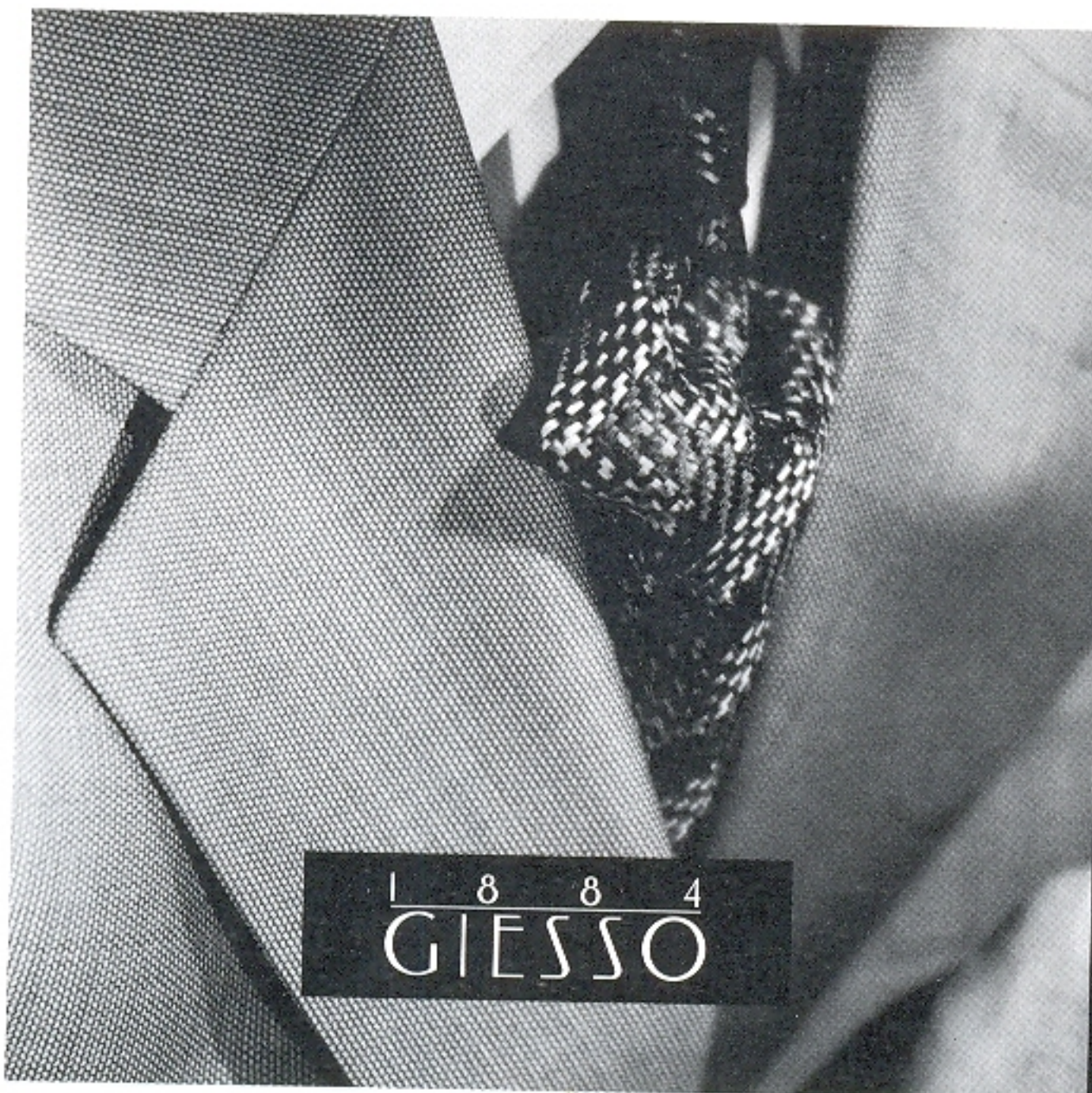

1 8 8 4
GIESSO

SI DE ARTE SE TRATA,
TAMBIEN NOSOTROS PODEMOS
MOSTRAR NUESTRO ESTILO
SOBRE LAS TELAS.

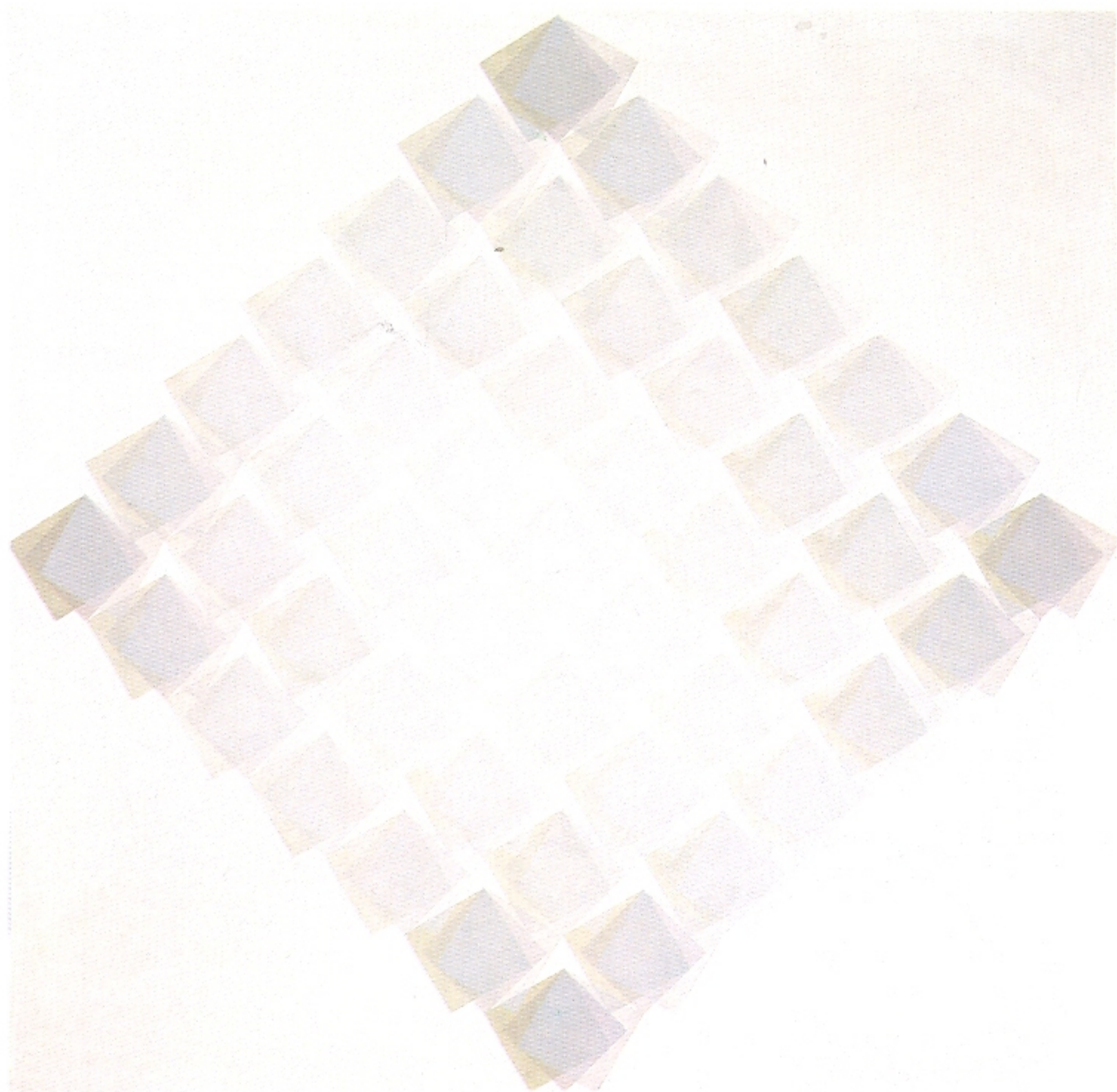

MANUEL ESPINOSA

"Aavzere" - 1972 - Oleo s/ tela 100 x 100 cm

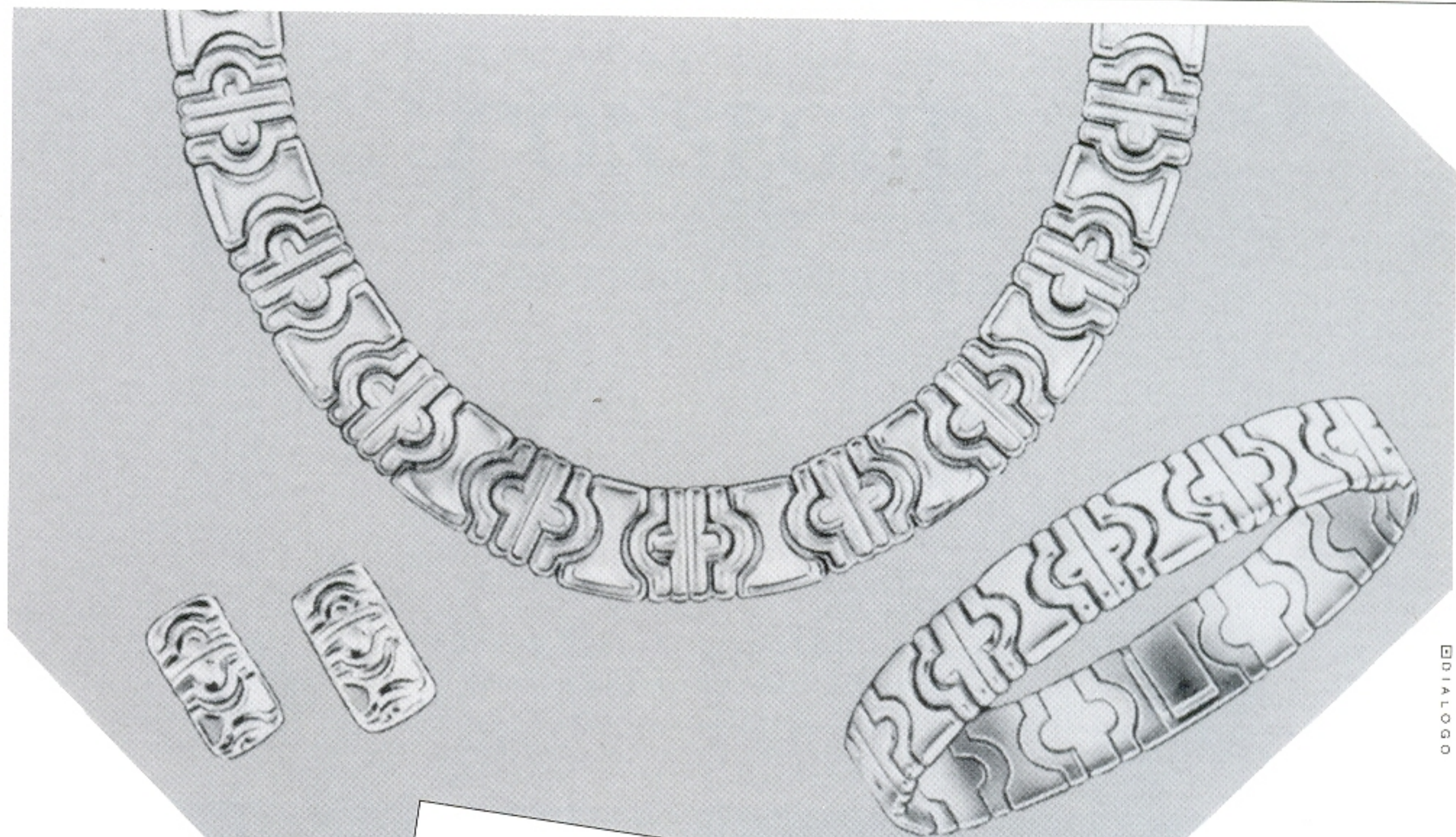

DIALOGO

Donde se combina
el arte
y la elegancia

Conjunto de pulsera, collar y aros de oro 18 K.

Santarelli

Florida 688 - Av. Alvear 1845
Buenos Aires
Tel./ Fax: 322-4170



RICARDO GARABITO
"La novia" - 1968 - Oleo s/ hardboard 123 x 92 cm

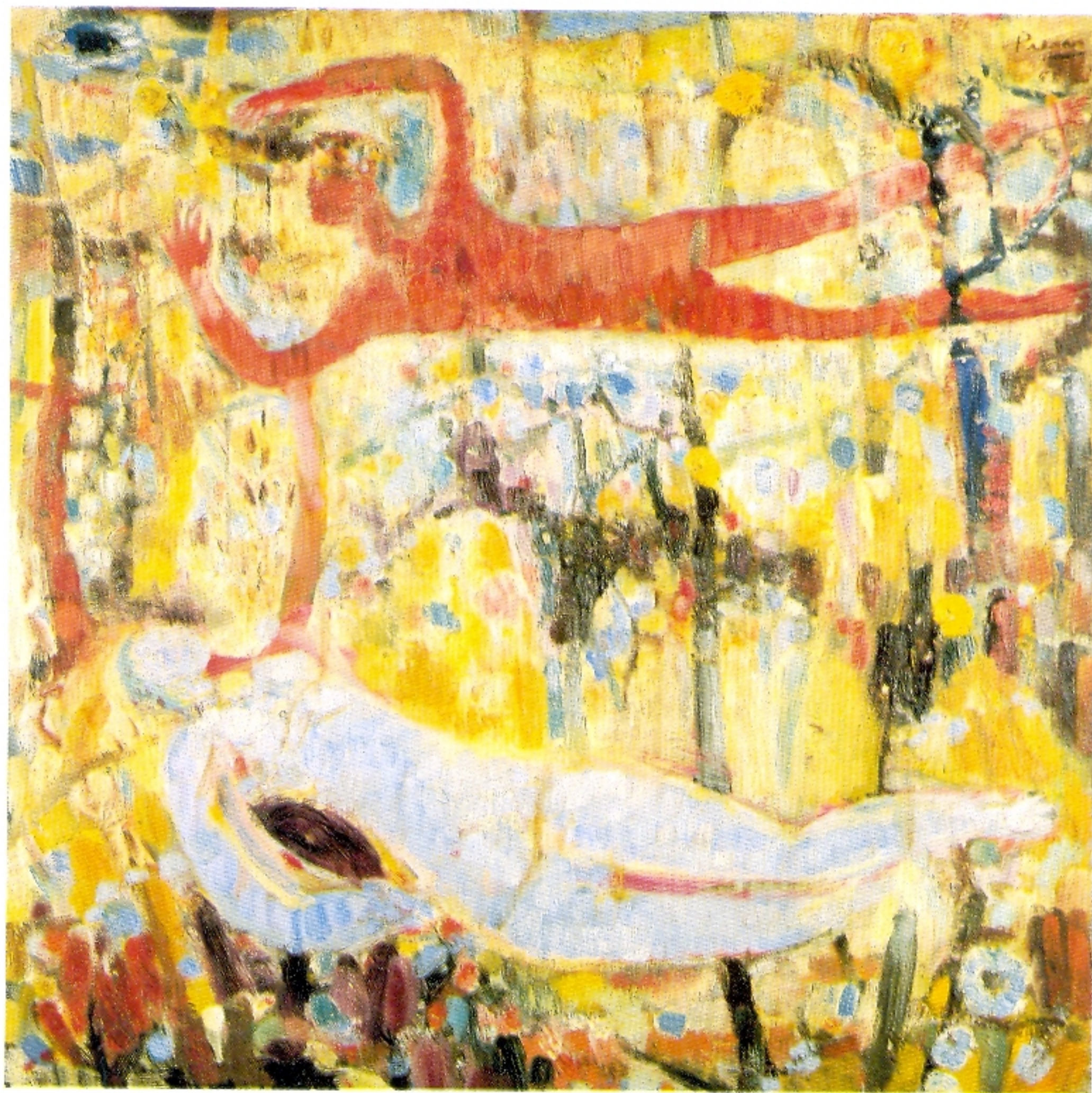

LEOPOLDO PRESAS

"El vuelo del poeta" - 1958 - Oleo s/ tela 130 x 130 cm

adhesión del BANCO VELOX 

La salud es muy importante...



CONSULTE POR NUESTROS PLANES
Marcelo T. De Alvear 787 - Tel 315-0909 / 0903
313-7763 / 3630

MATICES

SOUTHAFRICAN AND ASIAN TOUR OPERATOR

Turismo Cultural por Excelencia

**Juramento 2059 6° P. Of. 602
(1426) tel: 788- 3203/0652**

HERNAN DOMPE • OSCAR SUAREZ • EDUARDO HOFFMANN
TULIO ROMANO • CARLOS GALLARDO • EDUARDO MEDICI
TULIO DE SAGASTIZABAL • MAURO MACHADO • SILVIA RIVAS
OSCAR PAEZ • EMILIO TORTI

GALERIA DER BRÜCKE
ARTE CONTEMPORANEO

ARTISTAS EXCLUSIVOS

Paseo de la Infanta, Arco 10, Av. del Libertador 3883 (1425) Buenos Aires
Tel/Fax (54 1) 775-2175/9820 - U.S.A. Office: Phone (305) 538-2333 - Fax (305) 538-2003
Internet: <http://compras.com/DerBrucke> E-mail: derbruck@internet.siscotel.com



NICOLAS GARCIA URIBURU

"Interior de colectivo" - 1965 - Oleo s/ madera aglomerada 130 x 183 cm

Banco General de Negocios

Esmeralda 120 - 138

394-3003 / 3394

Buenos Aires

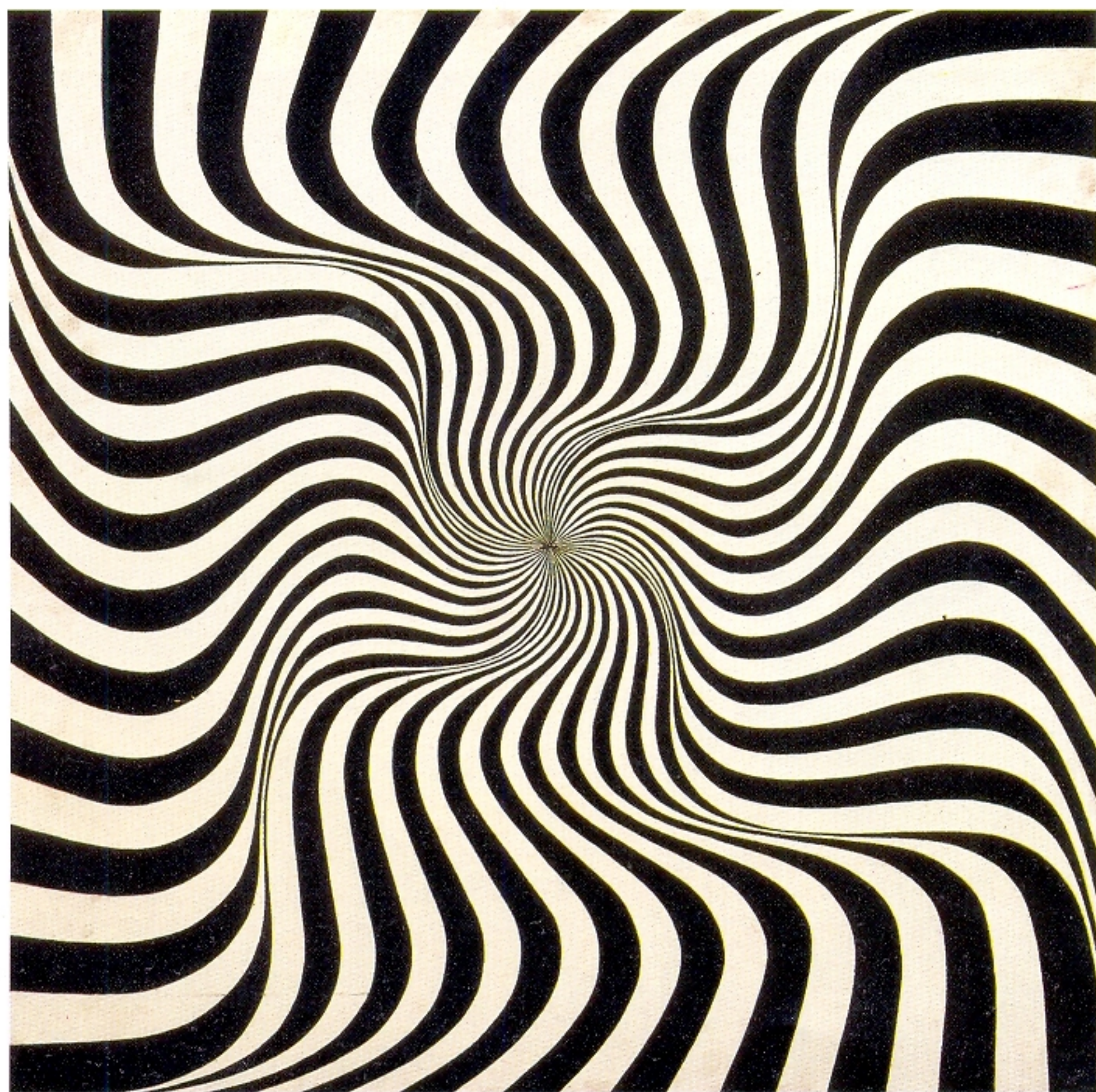

ABDULIO GIUDICI
"Simetría" - 1966 - Oleo y cera s/faplac 98 x 97 cm

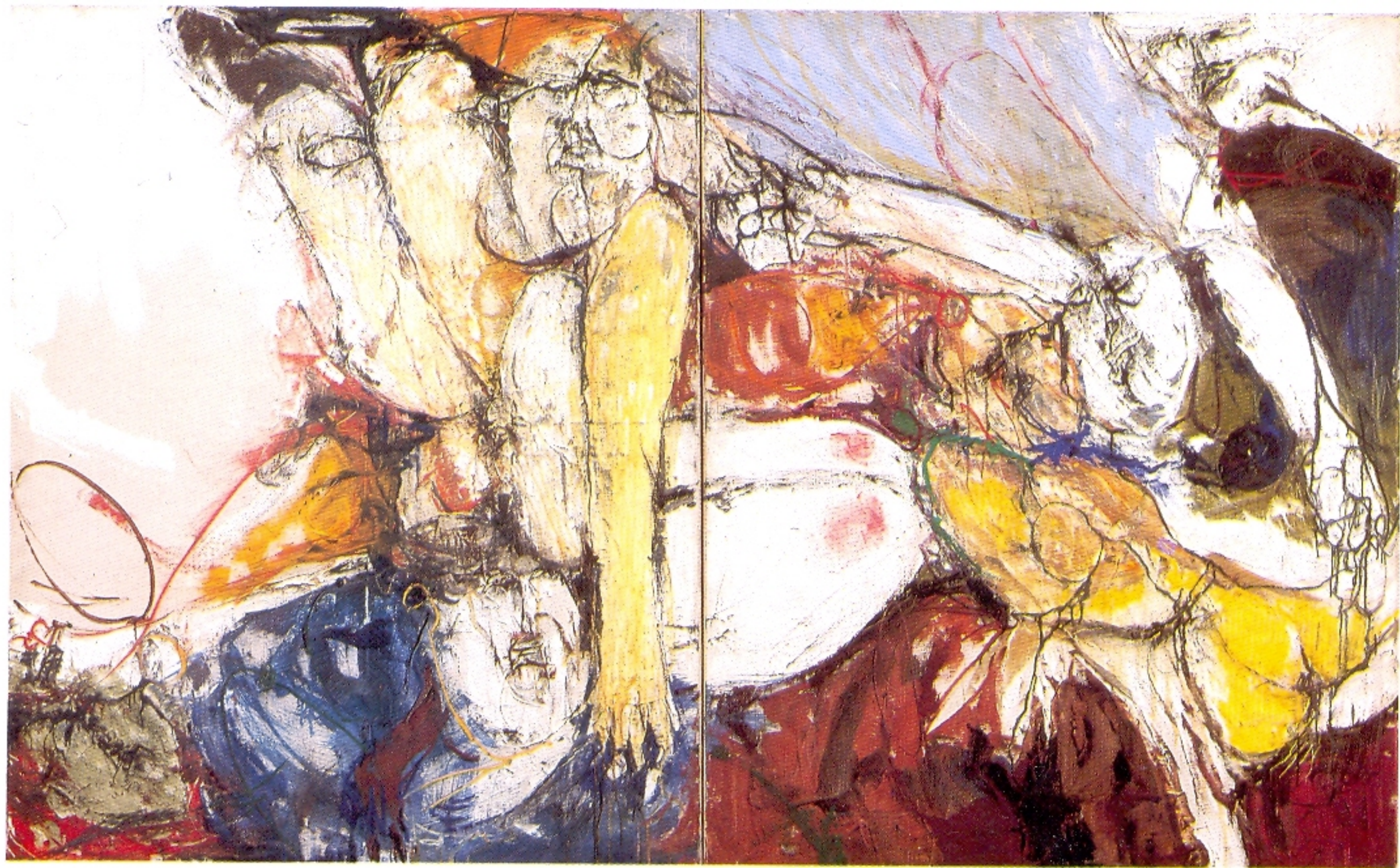

JORGE DE LA VEGA
"Los vencedores" - 1966 - Oleo s/tela 1,62 x 1,60 cm

1996: Por cuarto año consecutivo contribuimos a que no falte gas en invierno.

Lo Esencial es *Invisible* a los Ojos.

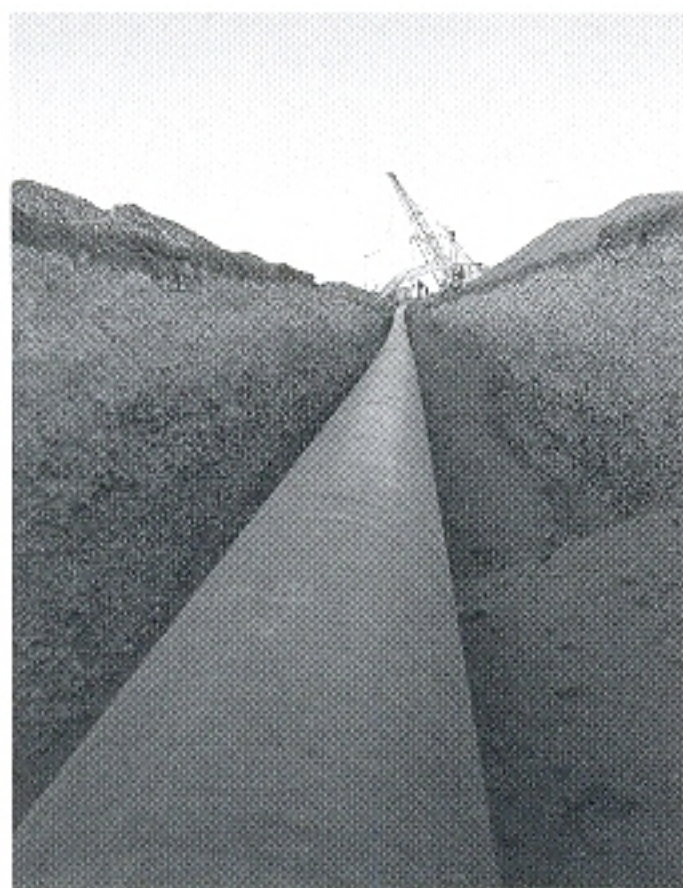

TGS, la mayor transportadora de gas natural de la Argentina, suministra casi dos tercios del total del gas que necesitan la población y la industria del país.

Para lograrlo, cuenta con un moderno sistema de gasoductos que conecta los yacimientos gasíferos del sur y oeste de nuestro territorio, con los principales centros de consumo.

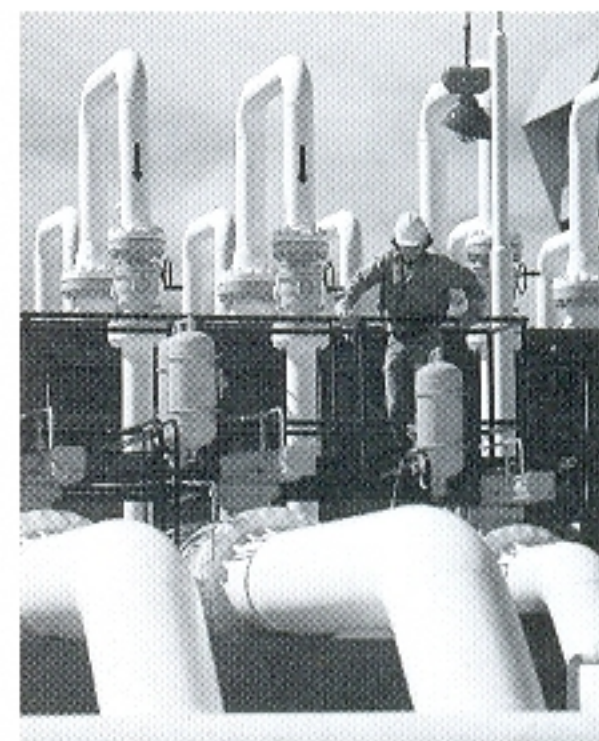

6.604 kms. de cañerías configuran así una invisible autopista de energía con capacidad para transportar hasta 58 millones de m³ de gas diarios, todos los días del año, pasando bajo tierra o agua, a través de 7 provincias.

Porque, para TGS, que no falte gas en invierno es tan importante como proteger el medio ambiente y el paisaje natural. Por eso, su trabajo eficiente y confiable, es invisible a los ojos.



Trabajar mejorando el presente, creyendo en el futuro.

TGS 

Transportadora de Gas del Sur S.A.

Don Bosco 3672 - 6º Piso (1206) Buenos Aires - Tel.: (54 1) 865-9050 / 60 / 70 / 80

e-mail: totgs@tgs.com.ar - Internet: <http://www.tgs.com.ar>



B O D E G A S
CHANDON

MultiCambio s.a.

LE ROY SOLEIL

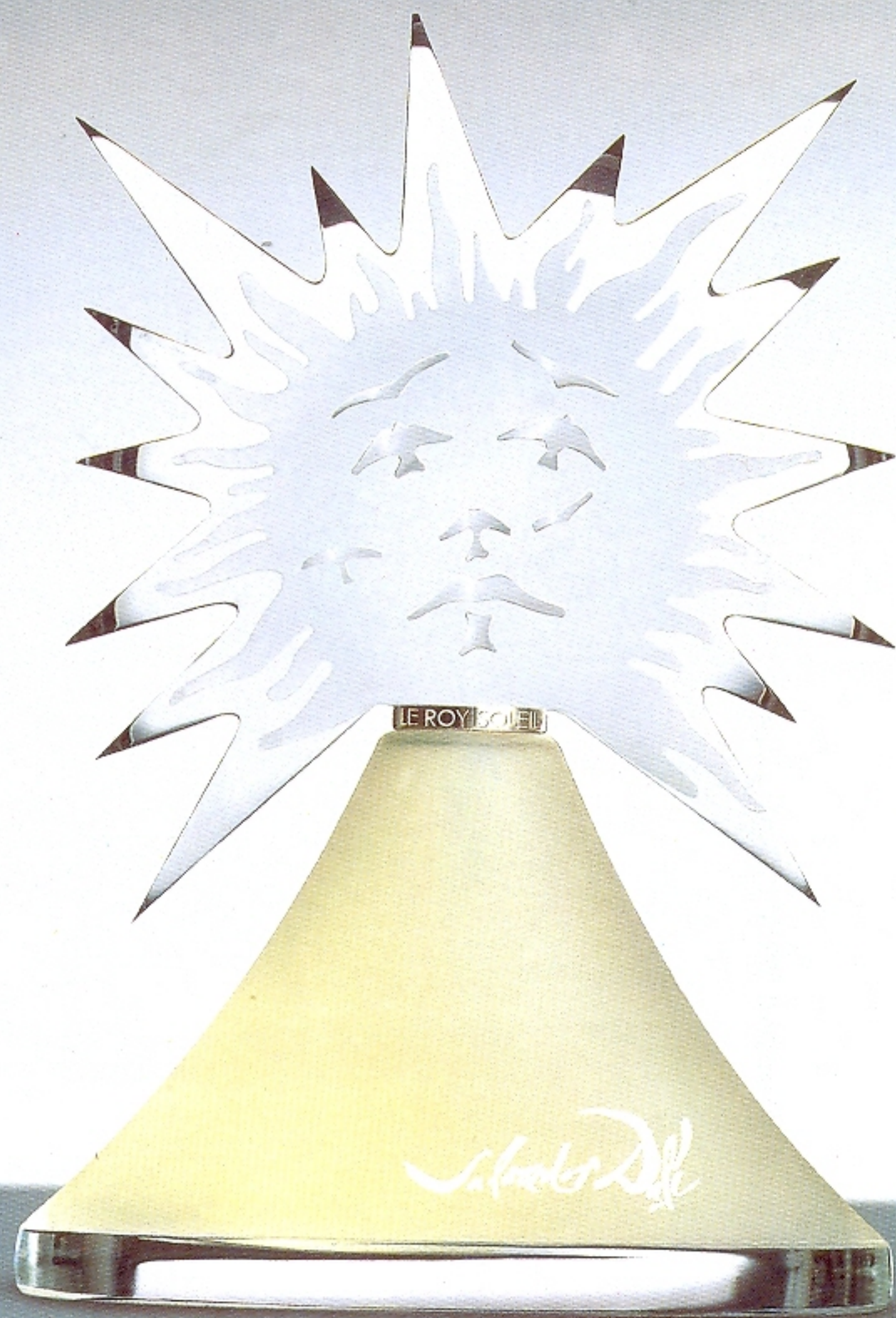

LES PARFUMS SALVADOR DALI

El Arte

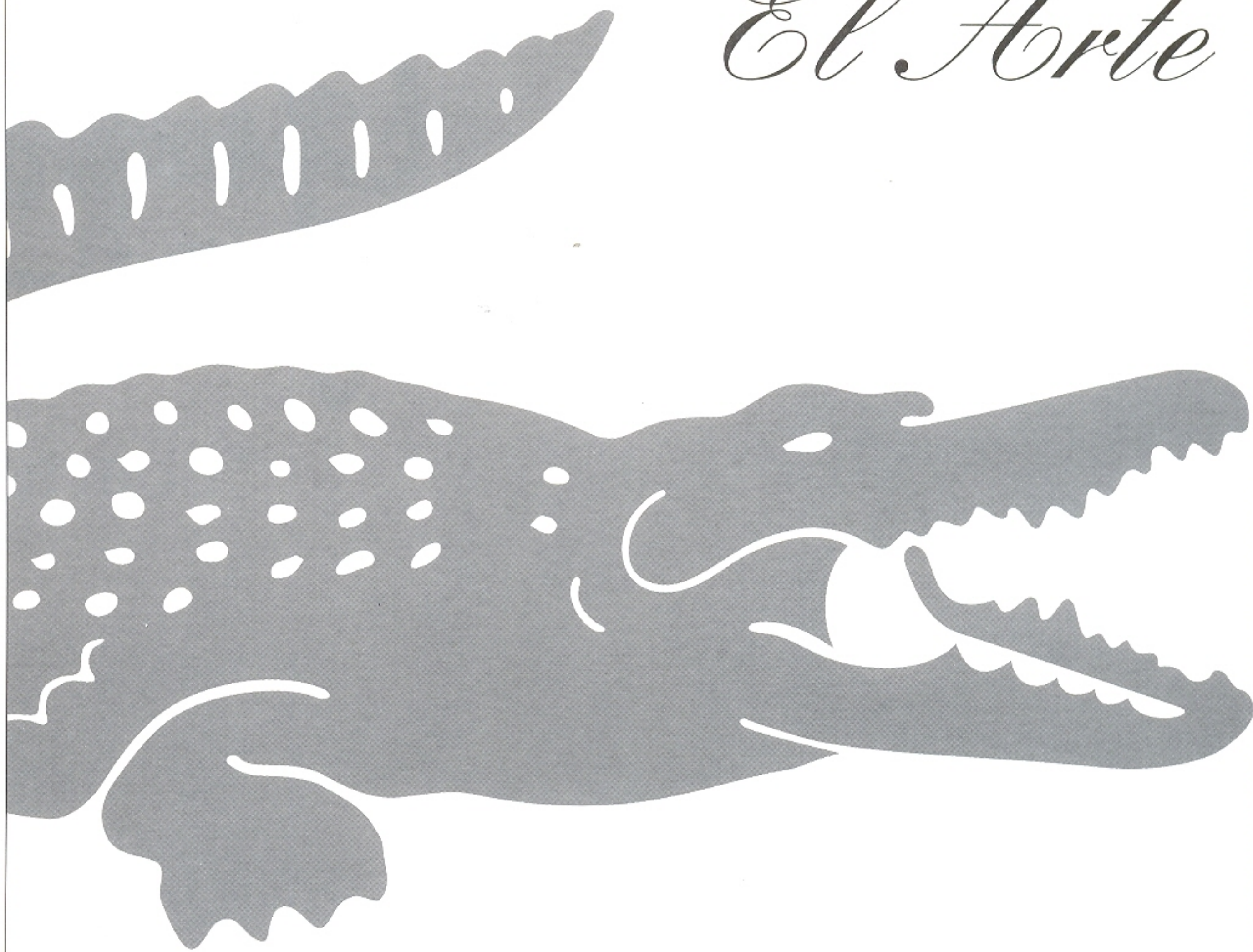

öwK / adworks publicidad

LA JUVENTUD DE UN CLÁSICO.



Gino Bogani

"El arte está de moda"

Se agradece la colaboración de:

Bijou Couture Gino Bogani

Zapatos Lonté

Medias Hanes

Peinados Oscar Colombo

Maquillaje Jorge Diaz



MASSUH

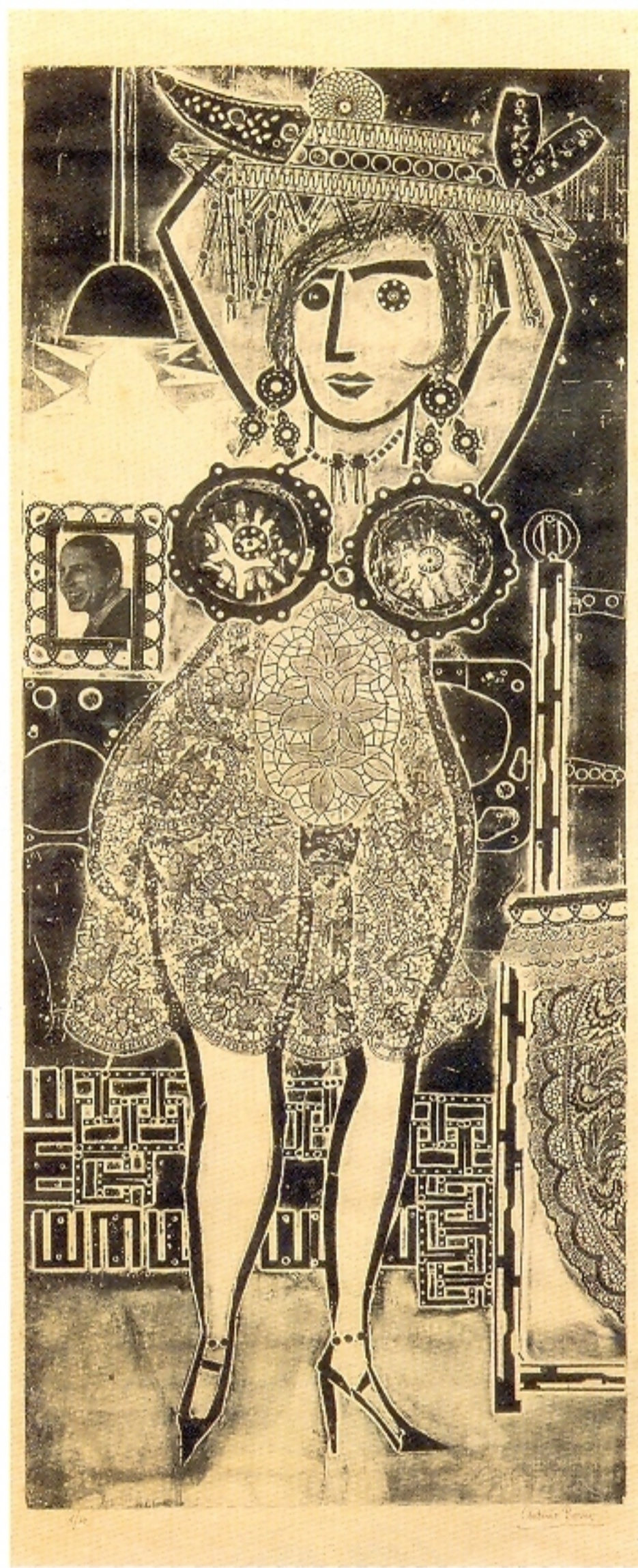

ANTONIO BERNI

"Ramona vive su vida" - 1963 - Xilo-collage- reg 1/10 152,5 x 62 cm



ROMULO MACCIO
"Adentro y afuera" - 1967 - Pintura acrílica s/ tela 199,5 x 199,5 cm

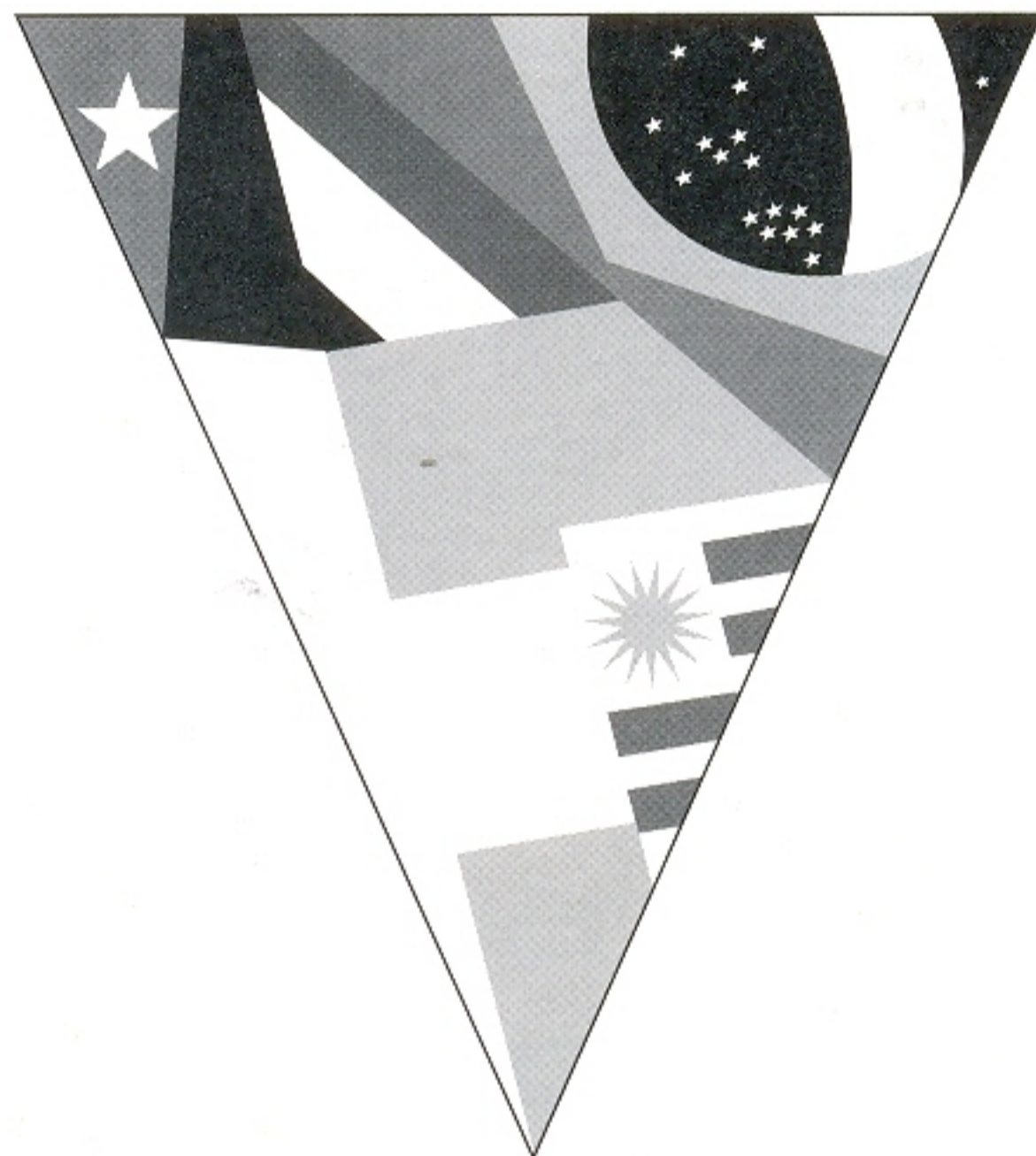

BOSTON, CAPITAL DEL CONO SUR.

- ▶ 80 años de trayectoria, presencia y experiencia en la región.
- ▶ Liderazgo en operaciones de Comercio Exterior.
- ▶ 92 sucursales en los países del Mercosur y Chile.
- ▶ Alta tecnología, agilidad y calidad al servicio del cliente.
- ▶ Asesoramiento integral en servicios financieros en la región.
- ▶ Una solución especial, para cada necesidad del cliente.

Comuníquese con nuestra "Gerencia de Negocios Regionales".
Tel.: 346-2468 ó 346-2159 - Fax: 346-3209



BANCO DE BOSTON

Ponga nuestra fuerza a trabajar para usted.



MARCA REGISTRADA

La Campagnola

CALIDAD DE SIEMPRE PARA LA MUJER DE HOY.



MARIA MARTORELL
"Ekho-a" - 1968 - Oleo s/ tela 220 x 160 cm

LAURA HABER

GALERIA DE ARTE PRIVADA

ARTISTAS DE PRIMER NIVEL ARGENTINOS E INTERNACIONALES

Organizó:

- 1985- GUILLERMO ROUX - 40 AÑOS DE PINTURA
Alvear Palace Hotel.
- 1987- JEAN MICHEL FOLON - MILTON GLASER
Museo Nacional de Bellas Artes.
- 1988- GUILLERMO ROUX DE LA PHILLIPS
COLLECTIONS AL
MUSEO DE ARTE DECORATIVO
Museo de Arte Decorativo.
- 1989- 90 AÑOS - UNA SELECCION DE ARTE
ARGENTINO
Patio Bullrich.
- 1991- UNA VISION DE PLASTICA ARGENTINA
CONTEMPO
RANEA 1940-1990
Patio Bullrich.
- 1995- REMATE A.M.I.A.
Alvear Palace Hotel.

Participó:

- 1991- VIII SALON DEL ANTICUARIO
Alvear Palace Hotel.
I FERIA ARTE'BA
C.C.Recoleta.
- 1992- IX SALON DEL ANTICUARIO
Alvear Palace Hotel.
II FERIA ARTE'BA
C.C.Recoleta.
- 1993- I FERIA DEL SOL
Palais de Glace.
- 1994- X SALON DEL ANTICUARIO
Marriot Plaza Hotel.
II FERIA DEL SOL
Palais de Glace.
- 1995- IV FERIA ARTE'BA
C.C.Recoleta.
III FERIA DEL SOL
Palais de Glace.
- 1996- V FERIA ARTE'BA
C.C.Recoleta.
XI SALON DEL ANTICUARIO
Marriot Plaza Hotel.
- 1997- VI FERIA ARTE'BA
C.C.Recoleta.

O'HIGGINS 1361 - (1426) BUENOS AIRES - ARGENTINA - TEL 784-2426/786-5814 FAX:(541)308-1133

CONTEMPORAIN ART

SISLEY INTERNATIONAL ART GALLERY

Luisa de Barreiro
Directora

Rodriguez Peña 1817- Piso 9°B- Tel/Fax: (541) 816-0662 - (1021) Bs.As- Argentina
(305) 861-1797 Miami (Florida) U.S.A.

The logo for Sisley Gallery, featuring the name 'SISLEY' in a bold, sans-serif font above the word 'Gallery' in a smaller font. The logo is partially obscured by a stylized, white, abstract graphic element that resembles a signature or a series of overlapping lines.

SISLEY
Gallery

BUENOS AIRES

MIAMI

NEW YORK

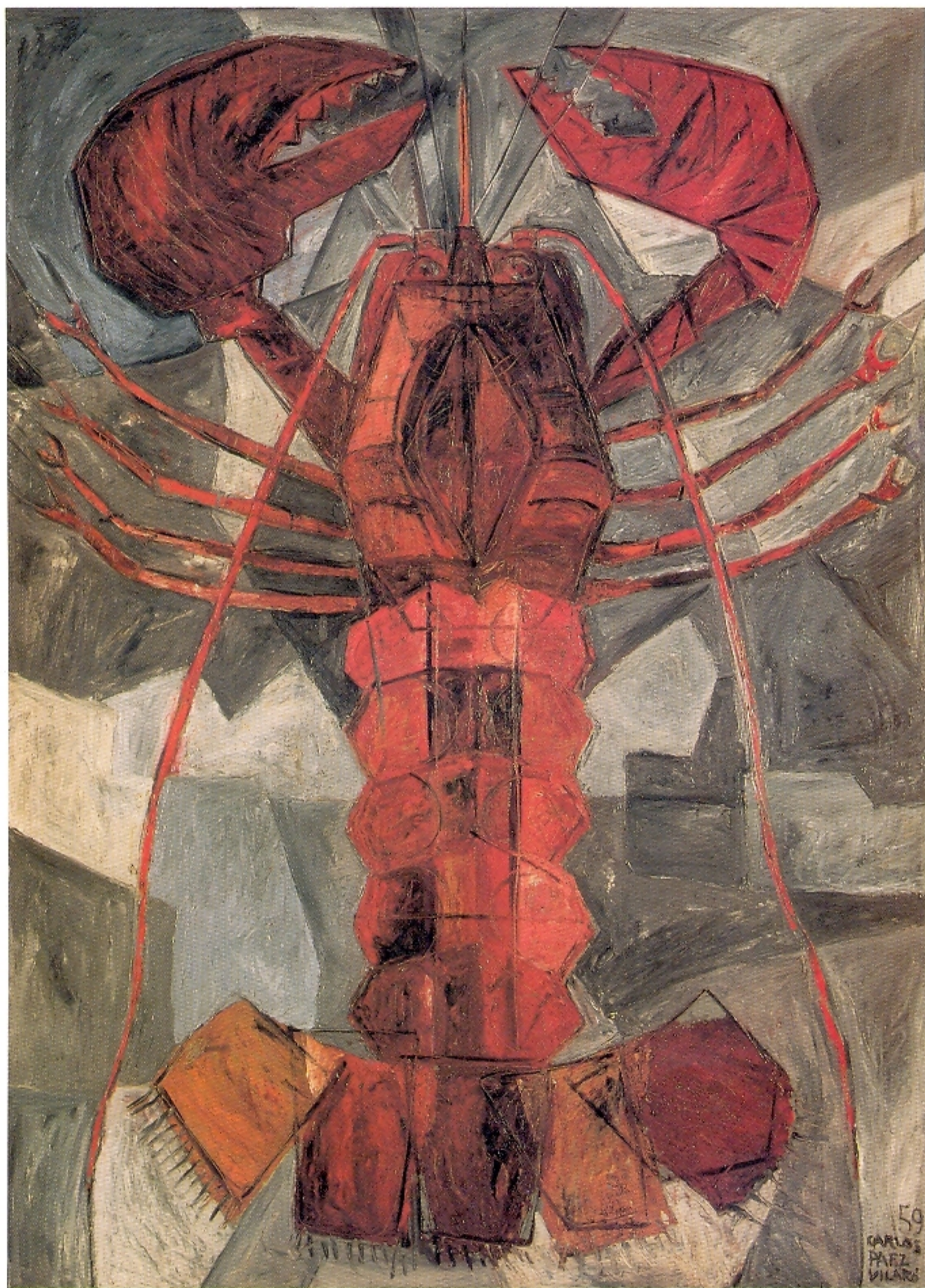

CARLOS PAEZ VILARO
"Bogavante" - 1959 - Oleo s/ madera 225 x 161 cm



Cabrales

Significa buen Café



RICARDO GARABITO
"Figura en rojo" - 1968 - Oleo s/ hardboard 123 x 92 cm



ANTONIO SEGUI
s/ título - 1964 - Oleo s/ tela 96 x 131 cm

Patricio Pusso & Asociados

Consultores Financieros

25 de Mayo 516 - Piso 19 Tel: 311-0223
1002 Buenos Aires - Argentina Fax: 313-4993
E-Mail: pusso@ba.net

JOSÉ MANUEL DÍAZ HERRERA S.A.

CONSIGNATARIOS

JUNCAL 802 - 2° F (1062) - CAPITAL FEDERAL
TEL/FAX:393-5686 Y ROTATIVAS
WWW.jmdh.com.ar

Que primera en seguridad, que primera en número de afiliados, que primera en traspasos. Muchas AFJP comunican ser primeras en algo pero no especifican qué lugar ocupa usted. Para Profesión+Auge el primer lugar es exclusivo de sus afiliados. Por eso les brinda una atención personalizada: un equipo de profesionales lo asesorará contemplando su caso en particular, cubriendo todos los aspectos legales, actuariales e impositivos. Con Profesión+Auge, de una vez por todas usted va a entender que significa una AFJP en su futuro. Llamenos, se lo vamos a explicar satisfactoriamente.

La mayoría de las AFJP dicen estar primeras en algo. Para nosotros el que está primero es el afiliado.



**PROFESION
+ AUGE**

AFJP

La atención personalizada que su futuro necesita

Casa Central y Sucursal N°1: Paraná 666 - (1017) Bs. As.
Tel.: 373-7786 / 7787

“Lo mejor que tenemos son nuestros Clientes”

Por esta razón nos esforzamos día a día para brindarles más y mejores servicios, basados en una sólida idoneidad profesional, responsabilidad y eficiencia.



S.I. SERV. S.R.L.
Av. Juan B. Justo 2266/8 (1414) Cap.Fed.
Tel./Fax: 771-8171 Líneas Rotativas

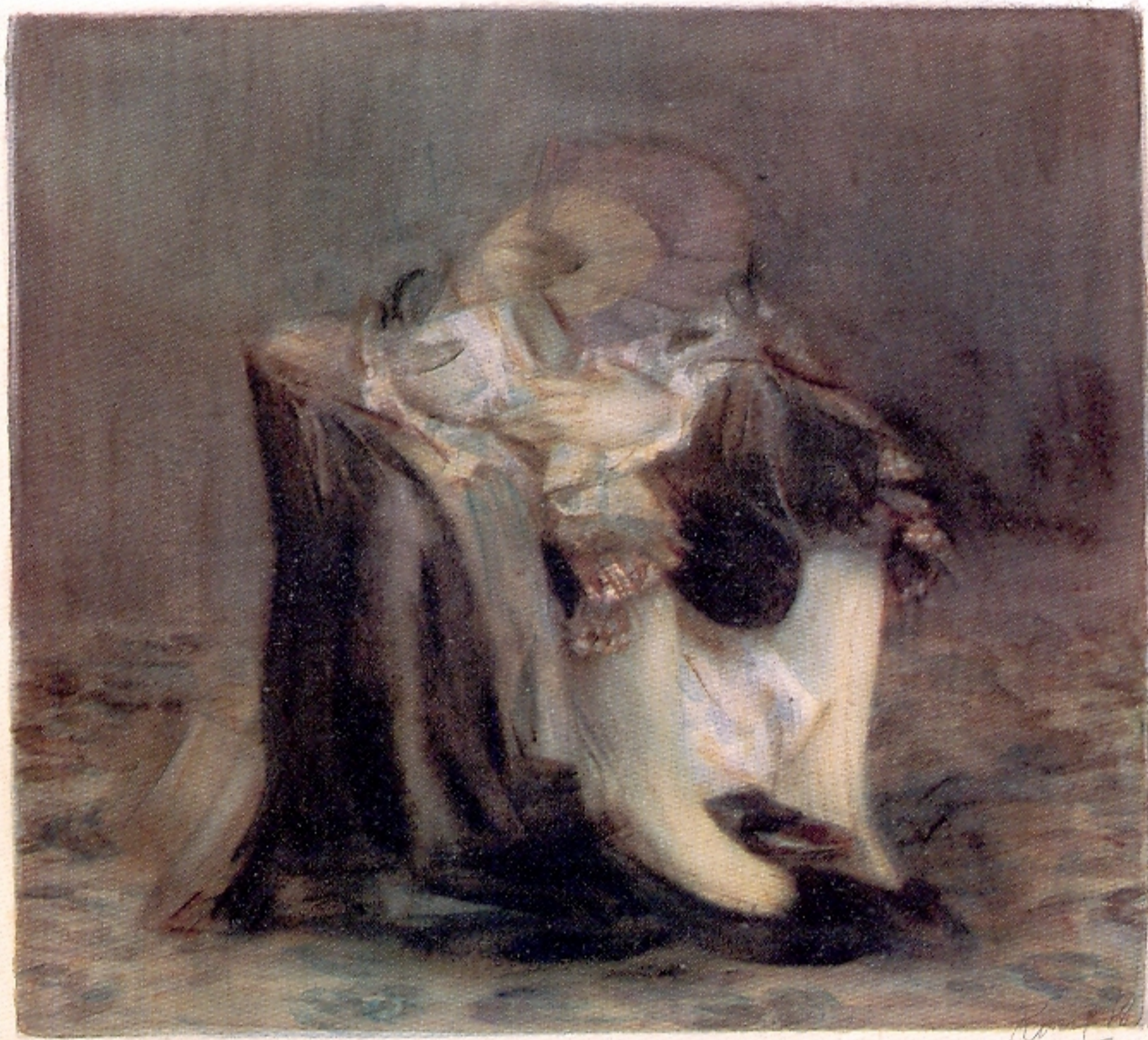

GUILLERMO ROUX
"El abanico" - 1978 - Acuarela s/ papel 29 x 31 cm

MARCOS



BLEDEL

GALERIA DE ARTE

CERRITO 1332 (1010) CAP.FED.
TEL.: 815-0274 FAX: (541) 813-6158

NEXUS

GALERIA DE ARTE

MARTA INES BAGNARDI
CECILIA CABALLERO

Sgto. Cabral 881 P.B. "A" (1059) Capital Federal
Tel: 475-8107 415-4192 Telefax: 393-9638/ 0600

en PALATINA

Miguel D'Arienzo
8/10 al 27/10

Jorge Abot
29/10 al 17/11

Arroyo 821 - Capital Tel./Fax: 327-0620



Alvear Art Gallery

*Sarita de Marcov
Antigüedades*

Av. Alvear 1443 (1129) Buenos Aires
Tel.: 815-6636/3175



FRIEDRICH VORDEMBERGE-GILDEWART
"Composición n° 130" - 1941 - Oleo s/ tela 60 x 60 cm



Prêt à Porter

Gelly y Obes 2207 3ºg Tel/Fax: 803-2416 807-5754
Guido 1501 Tel:814-0809
Capital Federal

TERAPIA
PEINADOS

Paunero 2858 Buenos Aires
Tel.: 806-7809 / 807-0618



BLANCA NIEVE

TOALLAS DE PAPEL
ALQUILER DE TOALLAS

Lafinur 3190 (1425) Capital Federal
Tel: 802-7618/0240 801-3699



*Floreria
Armando*

Flores y Plantas

"El mensaje floral que llega al corazón"

Junín 1725 Tel: 801-0355/1484 803-3331



Por una mejor calidad de vida.

**Ahora sus aportes de PPO
hágalos con Visa y Banelco.**

RATO/BBDO



BANK OF BOSTON AIG Co. BANSUD S.A.
La responsabilidad de los accionistas está limitada a su aporte de capitales en la Administradora, Bank of Boston AIG Co: 90%, Bansud S.A.:10%.

Llámenos al **0-800-3-3700**

Internet: <http://www.previnter.com.ar>

LA ASOCIACIÓN AMIGOS DEL MUSEO DE ARTE MODERNO

agradece la colaboración de:

El gobierno de la ciudad de la ciudad de Buenos Aires

y a nuestros socios:

Benefactores:

Nelly Arrieta de Blaquier
Carlos Pedro Blaquier
Erwin Goetz
Roberto Rocca
Beatriz Vermeulen de Stier
Matilde Born de Pereda
Juan Alejo Soldati
Lilly de Sielecky
Juan Cambiaso
Clara Zuberbuhler de Sanchez Elía
Claudia Caraballo de Quentin
Amalia Lacroze de Fortabat
Saúl Raibenberg
Teresa A. L. de Bulgheroni
Miriam Viñales de Holodosky
Eduardo Costantini
Ana María T. de Soldati

Activos:

Salvador Carbó
Oscar Devoto Solari
Mercedes A. de Bulgheroni
Alberto Molinari
Raúl N. del Sel
Fernanda Brunelli de Galli
Pierre J. Cruzillard
María José B. de Cruzillard
Carlos Ramella
Flavia de La Tour d' Auvergne
Zsolt Agardy
Norma Vaschetti
Cecilia Duhau de Achaval
Fundación Praxis
Miguel Riglos
María Pía Soldati de Pando
Niko Gulland
Julio Hojman
Raúl de los Santos
Gustavo Fiorito
Natalia Kohen

m u s e o d e a

María Isabel de Engels
Concepción La Valle
José María Malbrán
Jorge Engels Born
Miguel Santarelli
Jorge E. Rebizo
Chantal F. de Erdozain
Clare Pinsent
Gerard M. Brandt
Tita Tamames
Germán Carvajal
Gloria Cesar
Luisa F. de Ramella
Marina Smith
María Marta Daireaux
Mariana de Alliger
Santiago L. Sanchez Elía
Verónica S. de Montalambert
Hernán Lavallo Cobo
Mercedes C. de Espinosa Paz
Cynthia P. de van Peborgh

Patricia Peralta Ramos
Alejandro Furlong
Cecilia Rodríguez Ribas
Marcela Pujol de Einaudi
María Marta Dowling
Lucio García del Solar
Miguel de Larminat
Renne de La Tour d'Auvergne
José Mateo de Acosta
Luis Carlos Cervini
Blas Guichandut
Jorge Sorondo
Aida Schnaider
Raúl Brando
Juan Carlos Galli
José A. Sanchez Elía
César Feldman
Raimundo Shayo
Francisco Bausili
Santiago del Sel
Silvina de del Sel
Gonzalo Suarez Aboy
Inés Ricur
Martín de Achaval
Mónica Kalpakian

Sara L. P. de Naveiro
Andrés M. de Von Buch
Susana F. de Aczel
Stefanía de Lagos Mármol
Cesar Preve
María T.R. de Preve
Carlos María Jaunarena
Piroska C. Scholz
Mónica Gancia de Erize
Julio Ernesto Curutchet
Alejandro Bengolea
Zelmira Peralta Ramos de Bengolea
Amalia Amoedo
Florencia Valls de Ortiz

- ★ CLINIQUE LA PRAIRIE ★ ROYAL CLUB EVIAN ★
- ★ THE SPA AT FISHER ISLAND (USA) ★
- ★ LES THERMES MARINS DE MONTECARLO ★
- ★ GIVENCHY HOTEL & SPA (USA) ★
- ★ THE SANCTUARY & THE COVENT GARDEN HOTEL (ENGLAND) ★
- ★ TERME DEL PARCO (FORTE VILLAGE - CERDEÑA) ★
- ★ CHAMPNEYS (ENGLAND)★
- ★THE SPA AT DORAL (USA) ★

Los mejores SPAS del mundo

Representante en la Argentina Willie Carballo

Lavalle 1362, 5º. Of.9 Cap. Fed.
Tel: 371-0324 y 372-2142 Fax: (541) 372-2142



La Cave

de Marizu Terza

Nuevo espacio para el arte

Marizu Terza invita a los artistas plásticos a exponer en su nuevo centro de galerías de arte con difusión en su programa

"Come on, Baby!"

emitido por cablevisión canal 33 "ideas" los miercoles a las 21 hrs.

Thames 1752 Telef: 833-0801

Cordinación General: Elena Elizalde

B I S T R O



LA PORCHERIE

Josefina H. Leloir

Solicitar reservas

Montevideo 966 (1019) Capital Federal
Tel.: 815-8314 / 815-8318



PANAM S.A.



fundación
ANDREANI

Suipacha 272 - (1008) - Buenos Aires - Tel.: 328-9057
Av. del Libertador 352 - (1638) - Vicente Lopez - Tel.: 791-7735

ASOCIACION AMIGOS DEL MUSEO DE ARTE MODERNO, 1997

Av. San Juan 350 - San Telmo - Tel.: 361-3953 / 300-9324

FOTOGRAFIAS

Otilio Moralejo

COORDINACION

Laura Malco

DISEÑO DE CATALOGO

María Stier

IMPRESION

Ediciones de Arte Gaglianone
Gaglianone Establecimiento Gráfico S.A.
Chilavert 1146
1437 Buenos Aires, Argentina
Tel (54-1) 923-2579



*Hay
un instante
sublime
en que
el talento
y el trabajo
se iluminan.
Entonces,
se da la
creación.*

1680 Sucursales.

68 Países.

Casi 2 siglos de trayectoria internacional.

Un Banco con valores seguros.



ABN·AMRO Bank

El BANCO HOLANDES

The MasterCard logo is centered in the upper half of the image. It consists of two overlapping circles. The left circle is dark grey, and the right circle is light grey. In the center, where the circles overlap, there are several horizontal white lines of varying lengths, creating a globe-like effect. The text "MasterCard" is written across the middle of the circles in a bold, white, italicized sans-serif font.

MasterCard

EL MUNDO EN SUS MANOS

**Asociación Amigos
del Museo
de Arte
Moderno**

LA ASOCIACION AMIGOS DEL MUSEO DE ARTE MODERNO AGRADECE A:

- Laila B. de Verardo
 - Susan Barrantes
 - Delfina Blaquier
 - Mercedes Carlés de Piccardo
 - Gabriela Flores Pirán de Escalante
 - Ana Inés González Rohner de Campitelli
 - Carmen Iriondo
 - Mónica Lacroze de Viale
 - Cecilia Lagos Mármol de Socas
 - Alexia Maffi de Cúneo Libarona
 - Andrea Martelli
 - Mónica Parisier
 - María Marta Rivero Haedo
 - Teresa Sastre de Solar Dorrego
 - Rosemary Smith de Bustos
 - Josefina Travers de Braun
 - Teresa Zavalía de Doderó
-
- Alvear Palace Hotel
 - Llao Llao Hotel & Resort
 - Inés Palenque de Pujals